

GOBIERNO DEL ESTADO DE BAJA CALIFORNIA
SECRETARIA DE INFRAESTRUCTURA Y DESARROLLO URBANO

SMART BORDER COALITION
“SISTEMA DE CRUCES FRONTERIZOS
EN BAJA CALIFORNIA”

TIJUANA, B. C., 19 DE JULIO DE 2018.

In 25 years have been carried out **6 new border crossings in Baja California**, and they are **managing 2 railroad crossings**.

En 25 años se han llevado a cabo **6 nuevos cruces fronterizos en Baja California** y se están **gestionando 2 cruces ferroviarios**.

1995

- **OTAY I** (Garita of export and import modernized 2013-2016).
(Garita de exportación e importación modernizada 2013-2016).

1996

- **MEXICALI II** (Garita of modernized export 2016).
(Garita de exportación modernizada 2016).

2009

- **CHAPARRAL-PUERTA MÉXICO**.

2015

- **AEROPUERTO BINACIONAL**.

2018

- **MEXICALI-RIO NUEVO** (in construction).
(en construcción).

2021

- **OTAY II** (Quota project, land acquisition).
(Proyecto de cuota, adquisición de tierra).

REUNIONES BINACIONALES:

1. Grupo Binacional de Alto Nivel.
2. Grupo Binacional México-Estados Unidos de Puentes y Cruces Internacionales.
3. Comité Conjunto de Trabajo.
4. Grupo Binacional de los Valles Mexicali-Imperial.
5. Smart Border Coalition.
6. Grupos Técnicos de Trabajo “Tiger Team” GSA-México.
7. Grupos Técnicos de Trabajo SANDAG-Caltrans-México.

Se cuenta con un Plan Maestro Fronterizo California - Baja California (Border Master Plan 2015).

CUSTOMS AND BORDER PROTECTION

SAN DIEGO FIELD OFFICE

LAND PORTS OF ENTRY TRAFFIC REPORT-PASSENGER
NORTHBOUND



December 2017 (Month Data)

| SAN YSIDRO PORT OF ENTRY | |
|--------------------------|-----------|
| Travelers | 2,138,413 |
| Vehicles | 1,202,251 |
| Pedestrians | 773,414 |
| SENTRI Vehicles | 441,934 |
| Ready Lanes | 494,094 |
| General Lanes | 266,223 |

| OTAY MESA PORT OF ENTRY | |
|-------------------------|-----------|
| Travelers | 1,255,421 |
| Vehicles | 713,404 |
| Pedestrians | 297,854 |
| SENTRI Vehicles | 149,593 |
| Ready Lanes | 405,208 |
| General Lanes | 130,528 |

| TECATE PORT OF ENTRY | |
|----------------------|---------|
| Travelers | 173,292 |
| Vehicles | 86,525 |
| Pedestrians | 76,022 |
| SENTRI Vehicles | 0 |
| Ready Lanes | 0 |
| General Lanes | 86,525 |

| CALEXICO WEST PORT OF ENTRY | |
|-----------------------------|---------|
| Travelers | 713,404 |
| Vehicles | 384,924 |
| Pedestrians | 403,291 |
| SENTRI Vehicles | 163,622 |
| Ready Lanes | 0 |
| General Lanes | 223,302 |

| CALEXICO EAST PORT OF ENTRY | |
|-----------------------------|---------|
| Travelers | 611,128 |
| Vehicles | 319,442 |
| Pedestrians | 43,434 |
| SENTRI Vehicles | 51,260 |
| Ready Lanes | 182,943 |
| General Lanes | 85,239 |

| ANDRADE PORT OF ENTRY | |
|-----------------------|--------|
| Travelers | 98,364 |
| Vehicles | 50,525 |
| Pedestrians | 86,051 |
| SENTRI Vehicles | 0 |
| Ready Lanes | 0 |
| General Lanes | 50,525 |



- LIMITE FRONTERIZO
- POLIGONAL FEDERAL

E.U.A

Frontera

Frontera

Puerta México

"El Chaparral"

MX



- SCT gestiona financiamiento para la obra.
- GOB. B.C. propone conectar el Doble Piso Zapata a estos carriles.

- SCT manages financing for the work.
- GOB. B.C. proposes to connect the Double Floor Zapata to these lanes.

AEROPUERTO
INTERNACIONAL DE
TIJUANA

BLVR. BELLAS ARTES

BLVR. LÁZARO CÁRDENAS



The state goverment of Baja California elaborated the executive project and the resources for cost and benefit study and the enviroment impact statement were achieved for its registration in the public credit and estate secretary

GOB. B.C. elaboro proyecto ejecutivo y se lograron los recursos para el estudio costo beneficio y manifiesto de impacto ambiental para su registro en la SHCP.



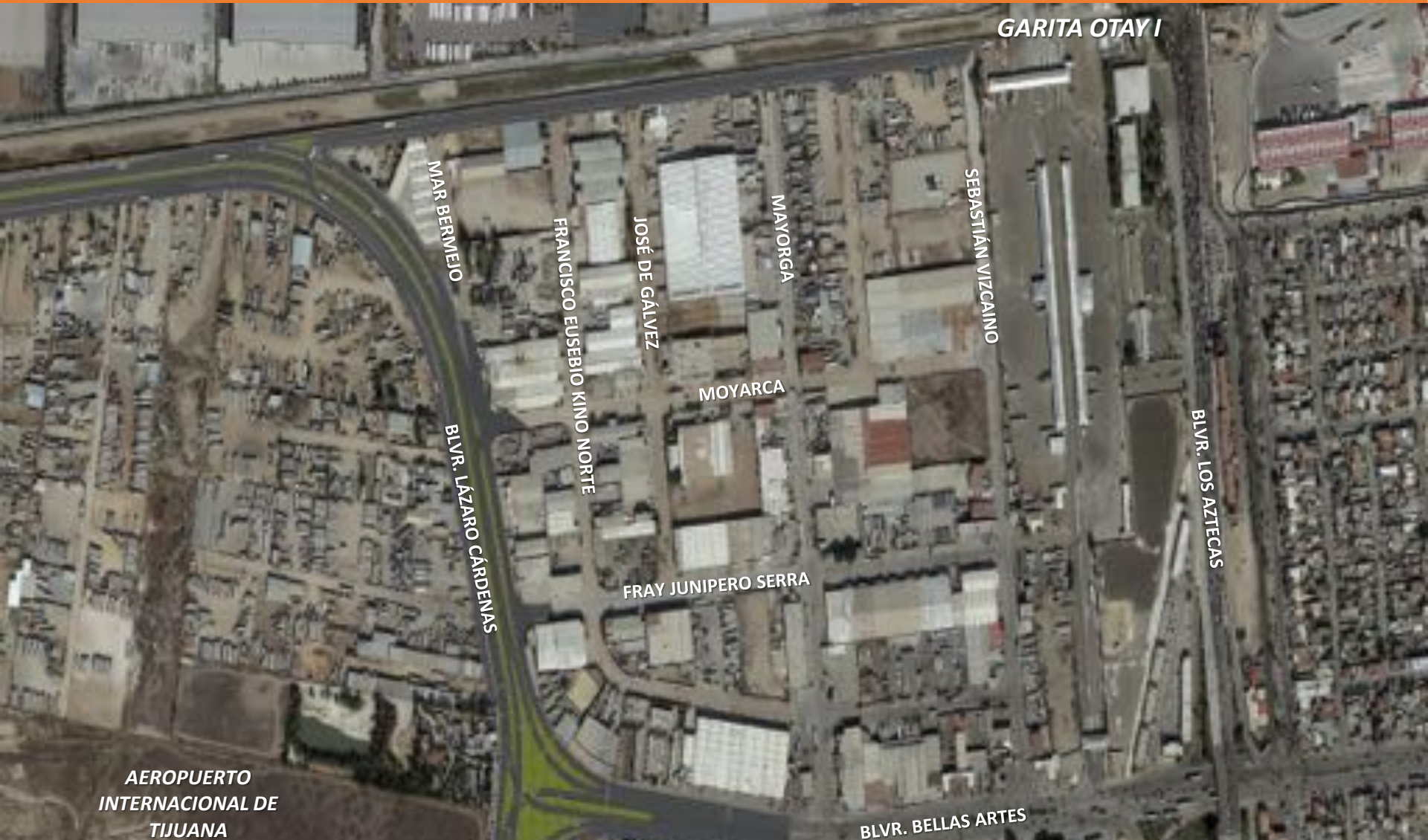

AEROPUERTO
INTERNACIONAL DE
TIJUANA

- GOB. B.C. It does not have paving program, it just have the bridges projects
- Some actions are carried out by the municipality.

- GOB. B.C. no cuenta con programa de pavimentación, solo se cuenta con los proyectos de los puentes.
- Algunas acciones se llevan a cabo por municipio

LISTADO DE OBRAS Y PROGRAMACION (TENTATIVO A CAMBIOS)- ZONA INDUSTRIAL, DELEGACION OTAY CENTENARIO

| No | VIALIDAD | DATOS TECNICOS | COMENTARIOS |
|-------------------------------|---|------------------|----------------|
| 1 | (BACHEO CON CONCRETO) BLVD. BELLAS ARTES, ENTRE SEBASTIAN VIZCAINO A AV. VIDAL Y PLANAS. DELEGACION OTAY CENTENARIO | 868.94 | OBRA TERMINADA |
| 2 | (BACHEO CON MEZCLA) CALLE 12, ENTRE BLVD. BELLAS ARTES Y VIA INTERNACIONAL. DELEGACION OTAY CENTENARIO. | 1,025.44 | OBRA TERMINADA |
| | (BACHEO CON MEZCLA) CALLE UNO PONIENTE ENTRE AV. VIDAL Y PLANAS Y CALLE 7 NORTE, DELEGACION OTAY-CENTENARIO | 451.05 | OBRA TERMINADA |
| 3 | (BACHEO CON CONCRETO) AV. SOR JUANA INES DE LA CRUZ, ENTRE DAVID ALFARO SIQUEIROS A CALLE "E". DELEGACION OTAY CENTENARIO | 1,380.00 | OBRA TERMINADA |
| 4 | RECONSTRUCCION EN CONCRETO HIDRAULICO DEL AV. VIDAL Y PLANAS TRAMO DE BLVD. BELLAS ARTES A AV. SOR JUANA INES DE LA CRUZ. DELEGACION OTAY CENTENARIO, TIJUANA, B.C. DOJUM-2017-CVC-SCO-LP-001. CONSTRUCTORA SEXTIN. | 7,111.83 | OBRA TERMINADA |
| 5 | CALLE MAYORCA, RECONSTRUCCION CON CONCRETO HIDRAULICO, ENTRE AV. INTERNACIONAL A AV. JOSE MANUEL SALVATIERRA. COLONIA GARITA DE OTAY. DELEGACION OTAY CENTENARIO | 7,967.84 | OBRA TERMINADA |
| 6 | RECONSTRUCCION CON CONCRETO HIDRAULICO, CALLE MAR BERMEJO, ENTRE AV. INTERNACIONAL Y CALLE F. MAYORCA | 5,041.88 | EN PROCESO |
| 7 | CALLE 3RA SUR | 682.75 | OBRA TERMINADA |
| 8 | RECONSTRUCCION CON CONCRETO HIDRAULICO, CALLE INTERNACIONAL | 14,372.00 | OBRA TERMINADA |
| 9 | (BACHEO CON MEZCLA) CALLE MAQUILADORAS, ZONA INDUSTRIAL | 2,600.00 | OBRA TERMINADA |
| TOTAL METROS CUADRADOS | | 41,521.73 | |

SCT has 800 mdp for the acquisition of the land and began to conclude in 2018.

SCT cuenta con 800 mdp para la adquisición de la tierra y dio inicio para concluir en 2018.



Mexico Baseline Port of Entry

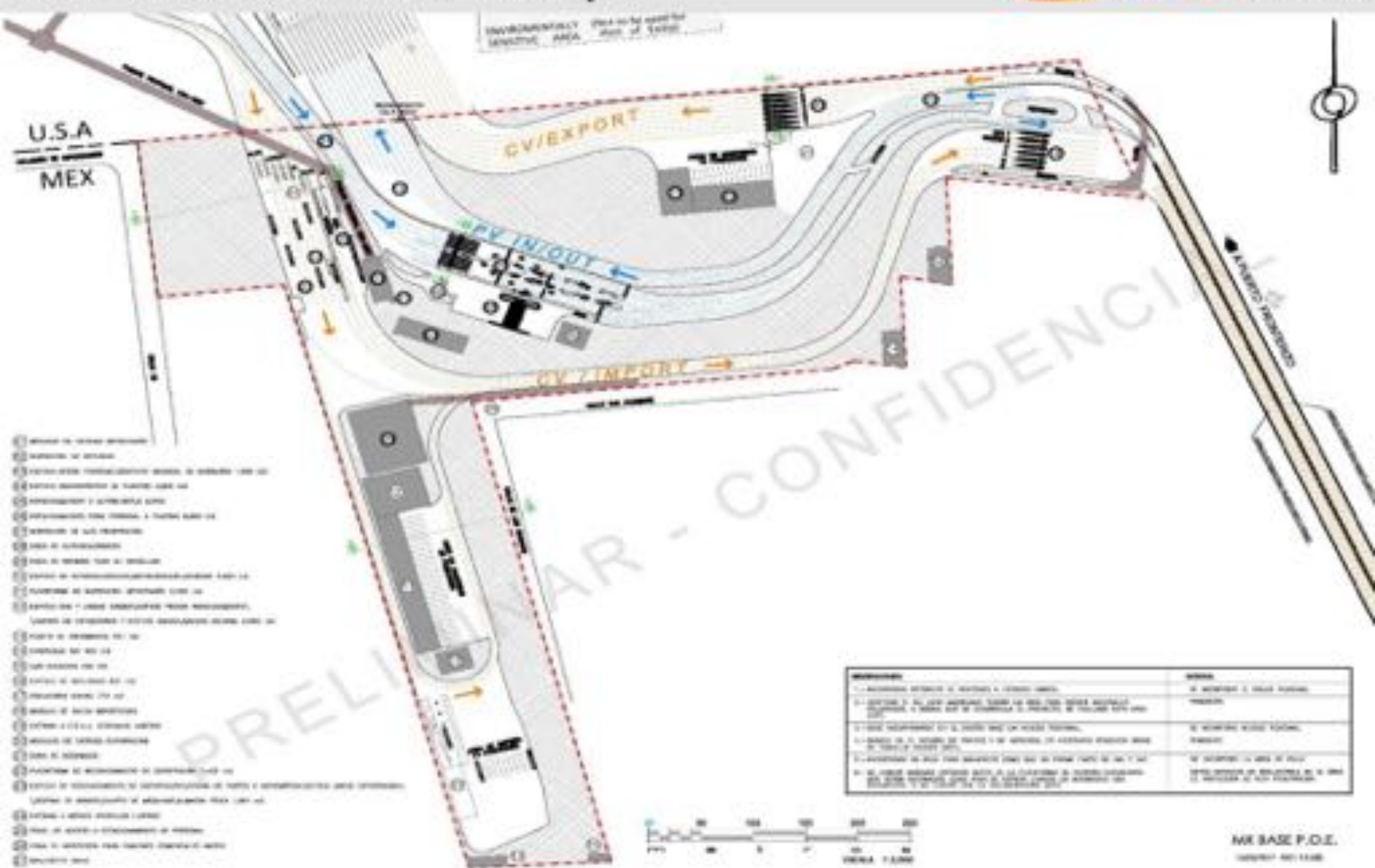

VIALIDAD (diseño)

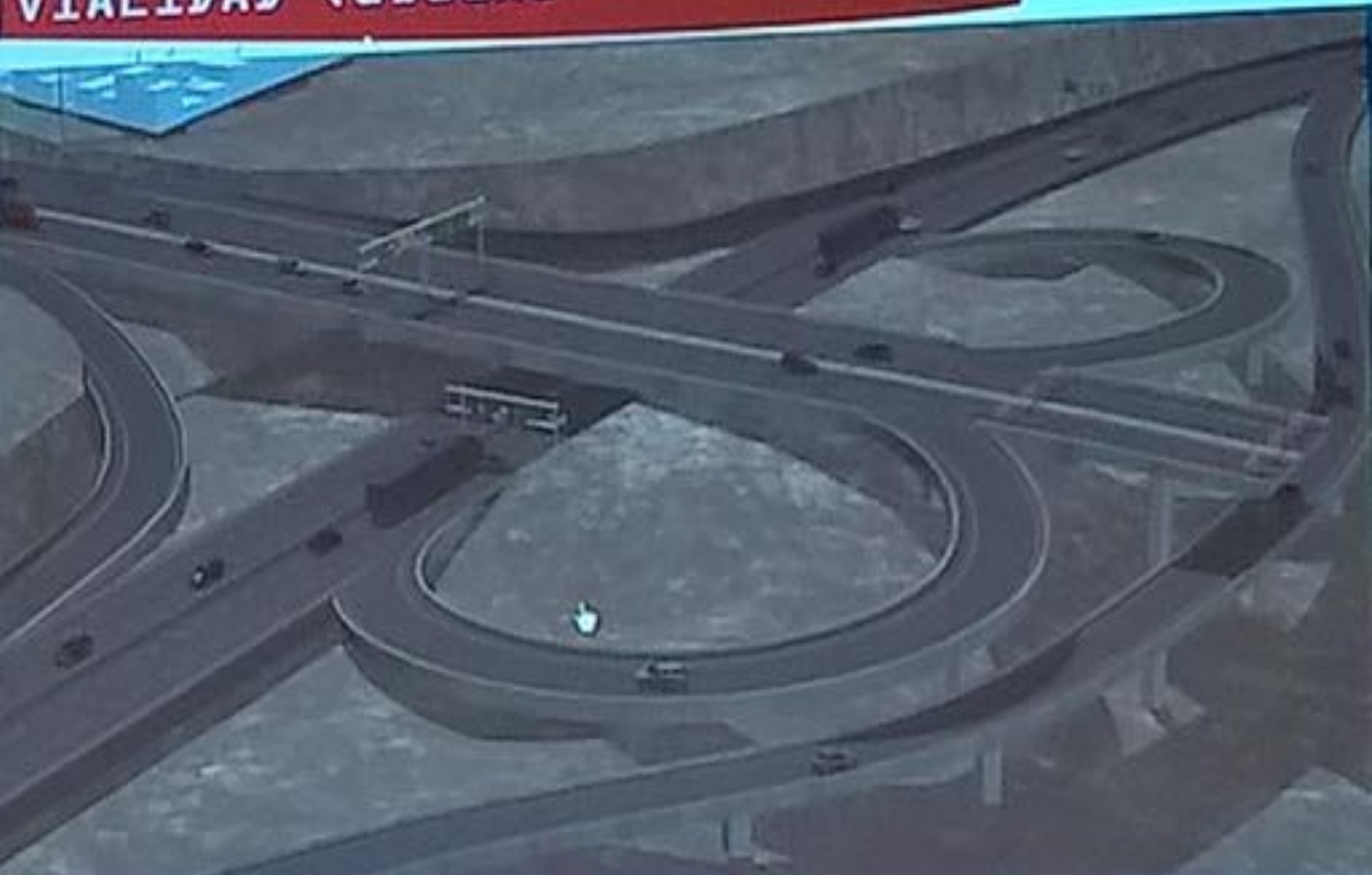

CRUCE FRONTERIZO OTAY II/TIJUANA, B. C.



The project is in approval by the State Congress.

El proyecto se encuentra en aprobación por el Congreso del Estado.



The project is in approval by the State Congress.

El proyecto se encuentra en aprobación por el Congreso del Estado.

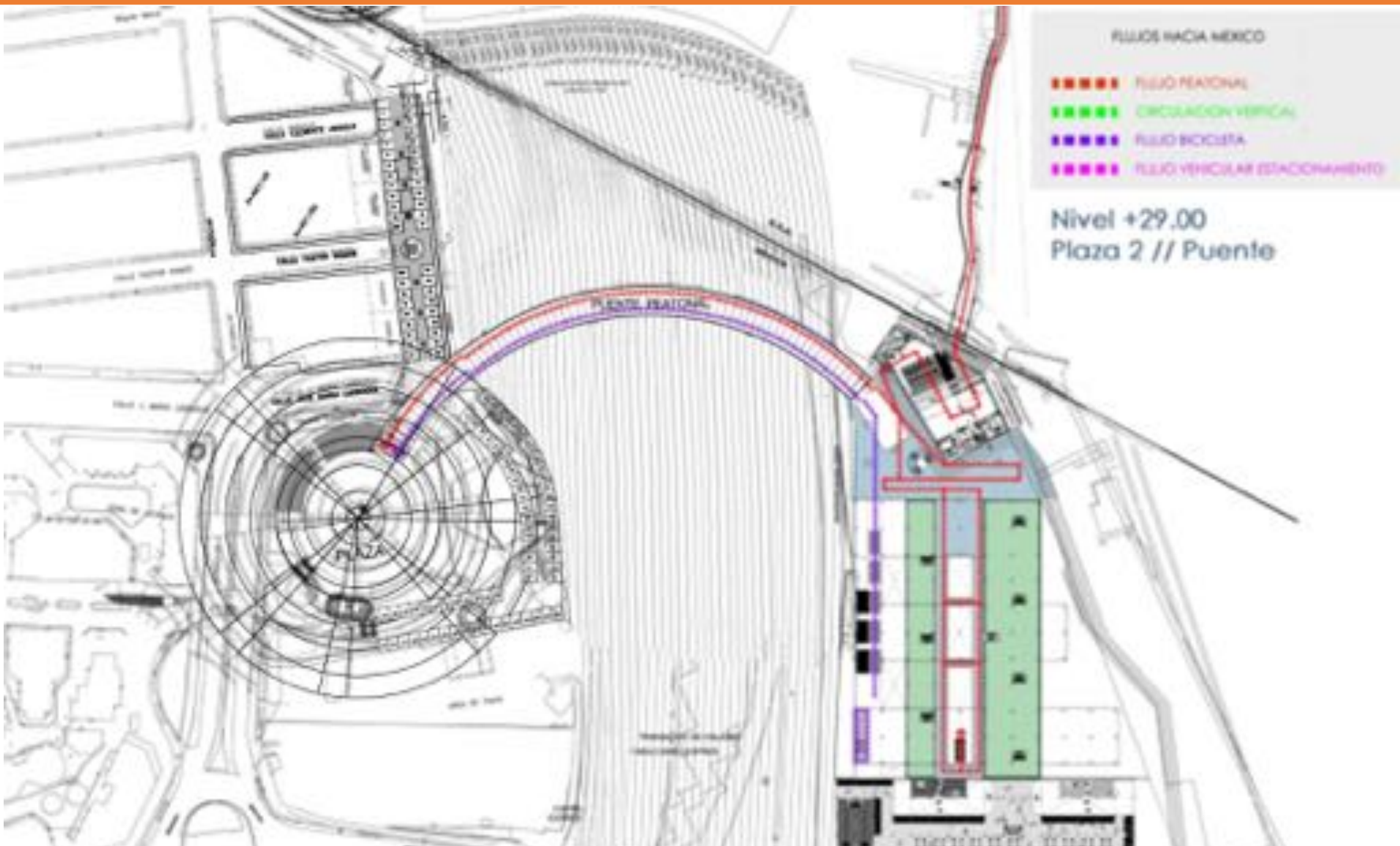

The project that is managed by INDAABIN considers: a square, a pedestrian bridge and space for a handicrafts market.

El proyecto que se gestiona ante INDAABIN considera: una plaza, un puente peatonal y espacio para mercado de artesanías .

GOB. B.C. has an overpass project in Blv. Father Kino and Cuauhtemoc.

GOB. B.C. cuenta con proyecto de paso a desnivel en Blv. Padre Kino y Cuauhtémoc.



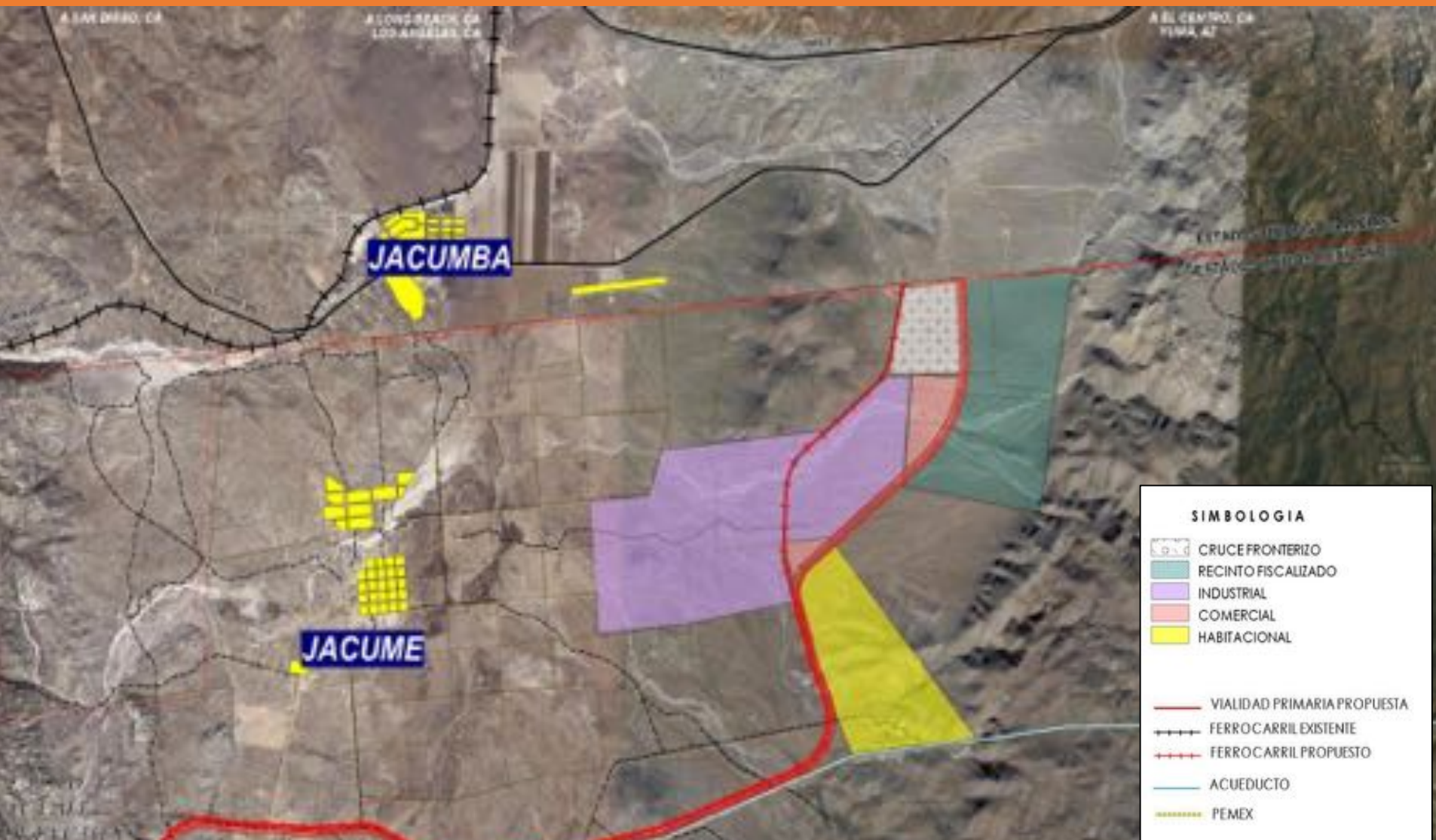

- GOB. B.C. has a scheme of land uses.
- The Ejido Jacume donated to the GOB. B.C. 50 hectares for a border crossing, and rights of way for access road and rail.

- GOB. B.C. cuenta con un esquema de usos de suelo.
- El Ejido Jacume dono al GOB. B.C. 50 hectáreas para un cruce fronterizo, más derechos de vía para carretera de acceso y ferrocarril.

TENENCIA DE LA TIERRA DE LA FRANJA FRONTERIZA DE 20.00 MTS DEL PARQUE INDUSTRIAL "LA FRONTERA" OTAY I MUNICIPIO DE TIJUANA BAJA CALIFORNIA.



The Municipal Government reviews land tenure and elaborates, through Cabildo, a project to transfer the Right of Way, to the Federal Government (INDAABIN).

El Gobierno Municipal revisa tenencia de la tierra y elabora, a través del Cabildo, proyecto de traspaso del Derecho de Vía, al Gobierno Federal (INDAABIN).

GOBIERNO DEL ESTADO DE BAJA CALIFORNIA
SECRETARIA DE INFRAESTRUCTURA Y DESARROLLO URBANO

SMART BORDER COALITION
THANK YOU
GRACIAS